



Carbono Rural Paraguay

1



Resumen

Locación: Chaco Paraguayo

Grupos prioritarios: Ganaderos del Chaco

Ecosistema: Pastizales, sabanas, matorrales

Tipo de Proyecto:

- ALM (VCS VM0042)
- Estándar CCB

Status: PD final en desarrollo. Validación mediados del 2025

Área del proyecto: 75,000 - 250,000 Ha elegibles



Beneficios e Impactos

Beneficios:

- Aumentar el carbono orgánico del suelo mediante una mejor gestión del pastoreo de ganado.
- Mejorar la calidad del suelo
- Reducir la posible expansión del área de ganadería

Co-beneficios:

- Generación de ingresos adicionales para las comunidades locales.
- Tierras agrícolas resilientes al clima.



Potencial de captura

Actividades de mitigación:

- Adopción de prácticas sostenibles de manejo de pastizales.
- Restauración de tierras severamente degradadas.

Resultados de mitigación:

- Promedio de 2 tCO₂e por hectárea por año.
- Total de 5 millones tCO₂ en 10 años.

Partners

Desarrollador del proyecto:



Partner de implementación:



Dueños del proyecto:





Ganaderos del Chaco Paraguayo

Empresa de gestión agrícola con sede en Paraguay, con 15 años de experiencia en la gestión de modelos de pastoreo.

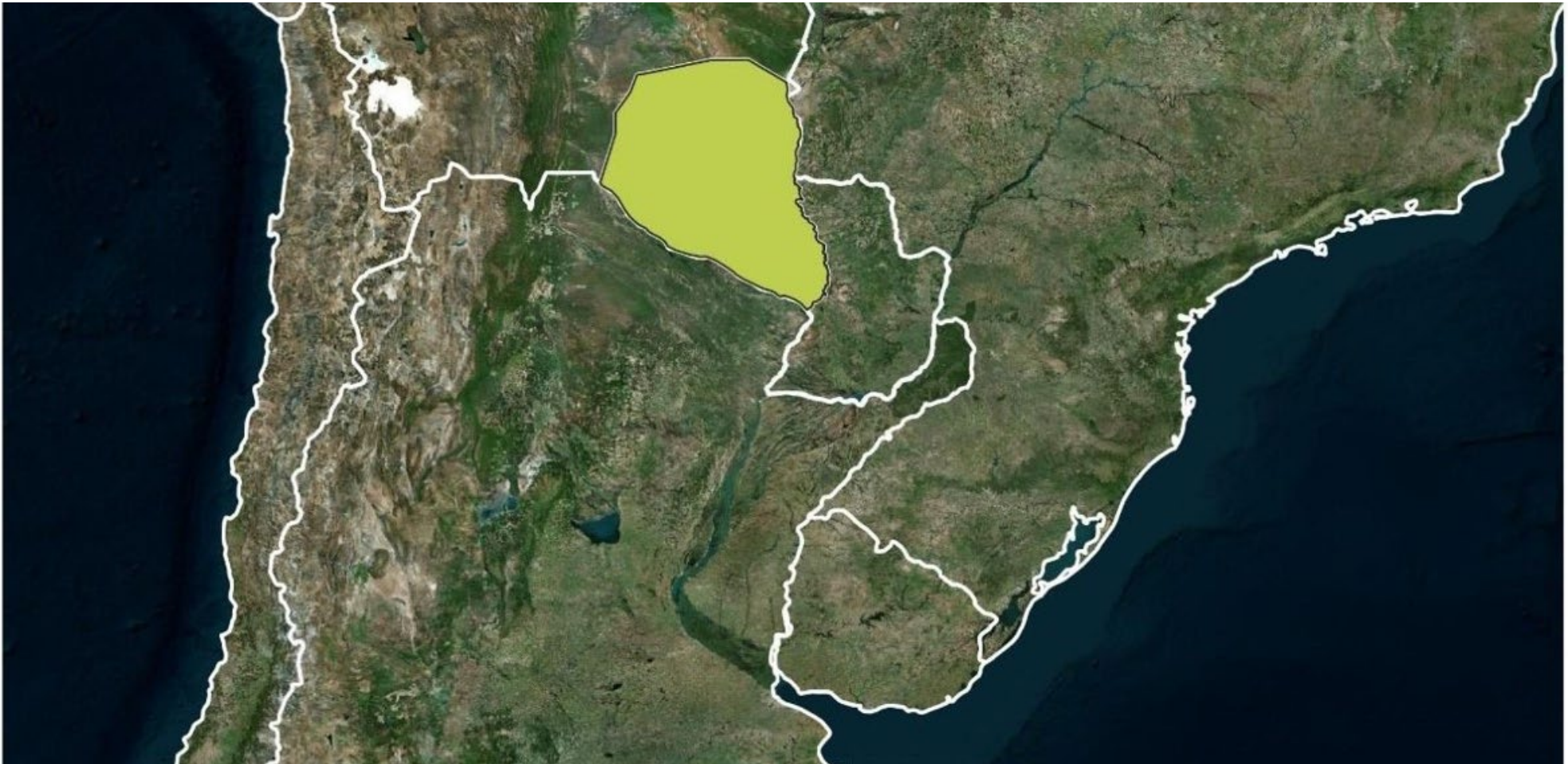
Carbono Rural Paraguay

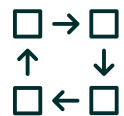
1. Ajustar los tiempos de pastoreo y descanso según los requerimientos de cada recurso forrajero.
2. Gestión de pastizales altamente degradados.
3. Control de malezas y plagas.
4. Ajustes del sistema de riego.
5. Gestión silvopastoril.
6. Capacitación.
7. Gestión de datos.



Locación e Impacto 	Partners 	Tamaño del proyecto 	ODS 
	<ul style="list-style-type: none"> • AFD • Desde el Suelo • Gobierno de Paraguay (MADES) 	75,000 ha (con potencial de escalado hasta 250,000 ha) Reducciones de emisiones: 5 millones tCO ₂	

Estructura del proyecto

2



Carbono Rural Paraguay

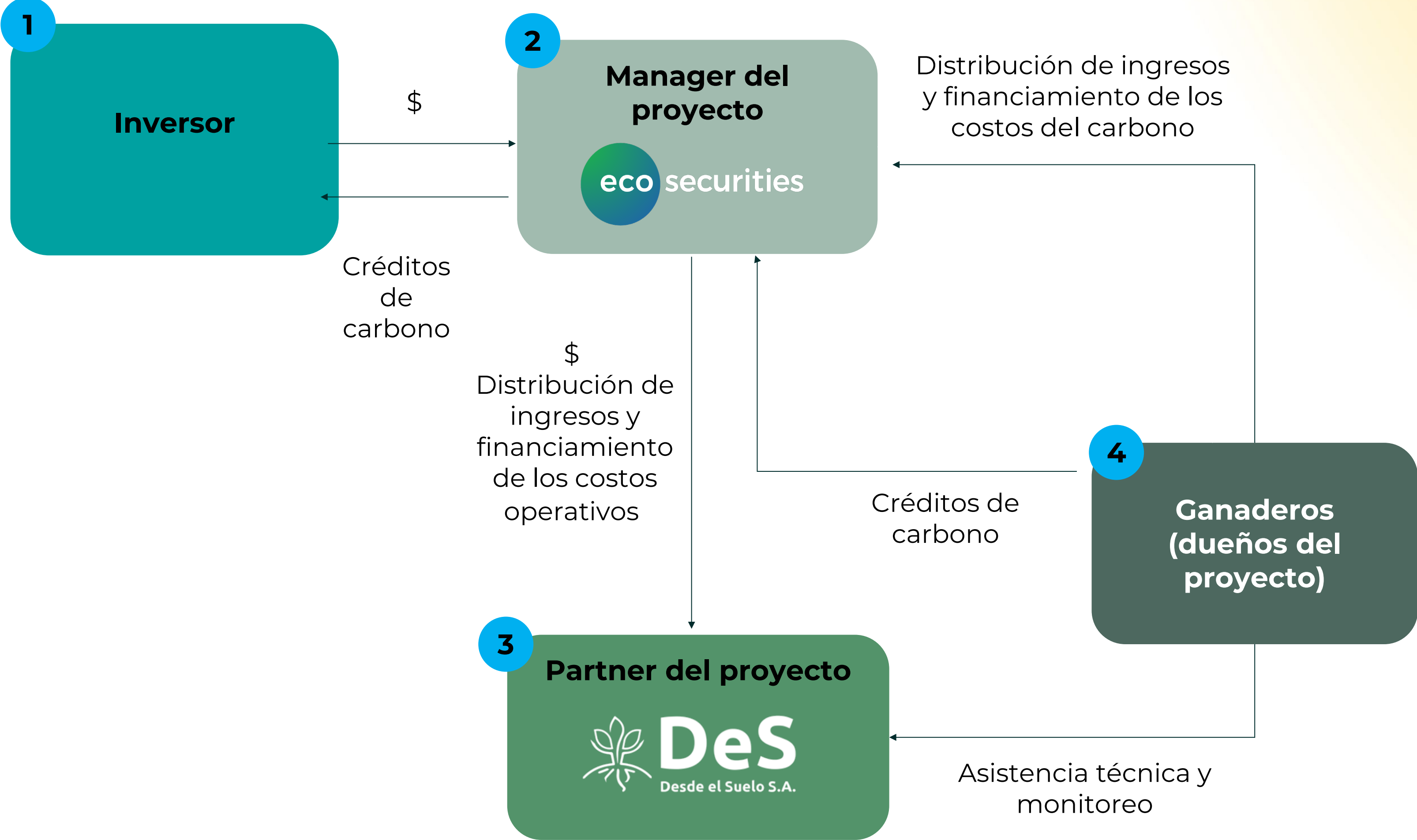

STAKEHOLDERS

- 1 Inversor:** financiero del Proyecto a cambio de créditos de carbono.
- 2 Project Manager:** ecosecurities es la responsable del desarrollo del proyecto y la proponente desde la perspectiva de VERRA
- 3 Project Partner:** el socio local del proyecto es el encargado de la asistencia técnica y del contacto comercial con los agricultore
- 4 Ganaderos:** Los ganaderos de Paraguay son los propietarios de la tierra y, por lo tanto, los dueños del proyecto.

Gracias

